FASHION Charts

Pro·Idee

November 2017

LOOKBOOK

...die Highlights führender Designer
– in limitierter Stückzahl

ZADIG&VOLTAIRE

LIU·JO

TWIN-SET
SIMONA BARBIERI

Apple of Eden

D.A.T.E.
PREMIUM SNEAKERS BRAND

PINKO

SLY 010

MISSONI

STRENESSE

PIERRE BALMAIN

Bestellen leicht gemacht:
www.fashion-charts.de
01805-109 111 (Mo.-So.: 06:00 - 23:00 Uhr)
Festnetz: max. 0,14 €/Min. – Mobilfunk: max. 0,42 €/Min.

Pro·idee

Fashion-Charts – die Highlights führender Designer. Ganz einfach zu bestellen.

Die Fashion Charts sind unsere monatlich aktualisierten Hitlisten der aktuellen Designermode.

Dieses Lookbook enthält bereits einige besonders wichtige Styles, Stand 15. November 2017.

Auf **www.fashion-charts.de** entdecken Sie auch weitere führende Trends, angesagte Designer und Key-Pieces – jeden Monat neu.

Lassen Sie sich auch regelmäßig per E-Mail über die aktuellen Charts und smarte Sonderangebote informieren: Einfach kostenlos und unverbindlich anfordern unter

www.fashion-charts.de/newsletter

Ihr Dieter Junghans

Dieter Junghans

FASHION Charts

Die Highlights führender Designer – in limitierter Stückzahl.

Es gelten die Allgemeinen Geschäftsbedingungen der aktuellen Pro-Idee-Kataloge. Diese finden Sie auch unter www.proidee.de/agb

D 6511-3210

MISSONI

Gestrickte Spitze. Modisches Petrol. Missoni setzt die Trends meisterlich um.

Fein und dicht gestrickt, wird das Trendmaterial des Sommers wintertauglich. Nur wenige Strick-Spezialisten beherrschen die filigrane Technik für Spitzen-Strick – und haben zugleich so ein Gespür für modische Trends. Das Kleid in hoch geschlossener A-Linien-Form umspielt schlank die Silhouette. Und die Farbe Petrol rangiert diese Saison weit vorne in den Style-Charts. Mit separatem Unterkleid.

Körperumspielende A-Linien-Form. Länge in Gr. 34: 109 cm. Farbe: Petrol. 75 % Baumwolle, 25 % Polyamid. Handwäsche.

- **M Missoni Spitzen-Strick-Kleid € 649,–**

FC Größe	Hersteller-Größe	Nr.
34	40	223-113-93
36	42	223-114-93
38	44	223-115-93
40	46	223-116-93
42	48	223-117-93

So hot: flauschige Fellbommel an Taschen und Schlüsseln. Tragen Sie die Signature-Styles von Twin-Set.

Die floralen Designs dieser Fellbommel kennt man von den exquisiten Blüten-Stickerei, Spitzen und Prints in den Entwürfen von Twin-Set Chefdesignerin Simona Barbieri. Hier machen sie aus beliebigen Trend-Accessoires unverwechselbare Designerstücke.

Blume 11 cm Ø, 34 g. Farbe: Schwarz/Weiß/Nude. Rose 10 cm Ø, 45 g. Farbe: Gelb/Khaki. Material: 100 % Kaninhaar. Karabinerhaken aus eloxiertem Metall.

- **Twin-Set Fellanhänger „Blume“**
  Nr. 223-390-93 **€ 45,–**
- **Twin-Set Fellanhänger „Rose“**
  Nr. 223-379-93 **€ 55,–**

TWIN-SET
SIMONA BARBIERI

Die perfekte Tasche zu modischen Business-Outfits.

Dieser Business-Tasche sieht man ihre Funktion nicht an. Sie ist viel stilvoller als die gängigen Laptop-Taschen aus Nylon oder die schlichten schwarzen Organizer im Unisex-Look.

Elegant genug auch als Handtasche und Shopping Bag. Dehnungsfalten vergrößern das Volumen bei Bedarf. Ein großes Reißverschluss-Mittelfach teilt das Innenleben in zwei Abteile – das eine mit gepolstertem Tablet-Fach, das andere mit Reißverschluss-Seitenfach. Am kurzen Henkel zu tragen, am einhakbaren Gurt bequem zu schultern.

Misst 39 x 33 x 18 cm (B x H x T). Farbe: Dunkelgrün. Echtes Leder. Metall-Zipper, -Nieten und -Ösen silberfarben eloxiert. Schwarzes Textil-Futter.

- **Kroko-Look-Businesstasche**
  Nr. 220-230-93 **€ 199,–**

TWIN-SET
SIMONA BARBIERI

Stilbruch-Looks sind weiter wichtig. Twin-Set beherrscht den Trend wie kaum ein anderer.

Schon lange bevor der Stil in Mode kam mixte Twin-Set Gründerin und Chef-Designerin Simona Barbieri zarte Seide, feminine Spitze und romantische Blütenmuster mit grobem Strick und derben Schuhen. Ebenso gelungen wie die berühmten Kleider-Kombis ist das 3-teilige Ensemble mit Cargo-Hose:

Die **lange Strickjacke** mit kleinem Schalkragen wirkt durch das gerippte Patentmuster lässig und kernig. Kaschmir und Viskose machen das Wollmischgewebe wunderbar zart. Das verspielte **Blusenshirt** bildet den femininen Kontrast: der Druck zeigt überdimensionale Kirschblüten, die Manschetten setzen sich mit grafischem Druck und Schleifen ab und der Kragen fällt üppig und weich fließend. Raffinierter Nacken-Verschluss mit Bändern. Und die eigentlich maskuline **Cargo-Hose** mit angesagten Jogger-Bündchen überrascht durch leichten, fließenden Stoff und glamouröse Strass-Herzen. Abgesteppte Knie-Partie, 2 Schub- und 2 Gesäßtaschen. 2 Druckknopf-Pattentaschen.

Jacke in schwingender A-Linie. Länge in Gr. 36: 87 cm. Farbe: Rosé. 40 % Wolle, 30 % Viskose, 20 % Polyamid, 10 % Kaschmir. Handwäsche. Bluse in lässigem Schnitt. Länge in Gr. 36: 62 cm. Farbe: Schwarz/Mauve/Cremetöne. 100 % Viskose. Handwäsche. Schmal geschnittene Baggy-Pants. Schrittlänge in Gr. 27: 69 cm. Farbe: Beige. 100 % Lyocell. Handwäsche.

- **Twin-Set Long-Strickjacke € 219,–**

FC Größe	Hersteller-Größe	Nr.
34	XS	223-322-93
36	S	223-323-93
38	M	223-324-93
40	L	223-325-93
42	XL	223-326-93
44	XXL	223-327-93

- **Twin-Set Kirschblüten-Bluse € 159,–**

FC Größe	Hersteller-Größe	Nr.
34	XS	223-266-93
36	S	223-267-93
38	M	223-268-93
40	L	223-269-93
42	XL	223-300-93
44	XXL	223-301-93

- **Twin-Set Cargo, beige € 179,–**

FC Größe	Hersteller-Größe	Nr.
34	26"	223-302-93
34/36	27"	223-303-93
36	28"	223-304-93
38	29"	223-306-93
38/40	30"	223-307-93
40	31"	223-308-93
40/42	32"	223-309-93
42	33"	223-320-93

Die aktuellen Fashion Charts jeden Monat per E-Mail. Jetzt anfordern auf
www.fashion-charts.de/newsletter

Matt-Effekt und Crash-Optik: Twin-Set setzt den Gold-Trend besonders stilvoll um.

Oft wirkt der angesagte Gold-Metallic-Ton allzu grell, sieht aufdringlich und billig aus. Edel mattiert wie bei diesem Sneaker und lässig gecrasht wie bei der passenden Tasche ist Gold absolut edel. Beide Formen sind bewährte Klassiker aus der Twin-Set Kollektion, die jeden Trend überdauern: Sneaker mit angesagt dicker Sohle, 6-Loch-Schnürung, Polsterung an Zunge und Schaftrand. Henkeltasche mit großem Reißverschluss-Vorfach. Klappe mit Magnetverschluss. 1 Reißverschluss-Innenfach. Einhakbarer Schultergurt. Bodennieten.

Farbe Sneakers: Matt-Gold. Obermaterial, Futter und herausnehmbare Innensohle: Leder. Profilierte Gummi-Laufsohle. Tasche misst 24 x 18 x 12 cm (L x H x T). Farbe: Crash-Gold.

- **Twin-Set Gold-Tasche**
  Nr. 223-340-93
  € 399,–

- **Twin-Set Gold-Sneakers € 239,–**

Schuh-Größe	Nr.
37	223-334-93
38	223-335-93
39	223-336-93
40	223-337-93
41	223-338-93

Die aktuellen Fashion Charts
jeden Monat per E-Mail.
Jetzt anfordern auf
www.fashion-charts.de/newsletter

Die Edelversion der angesagt kastigen Wolljacken: Aus luxuriösem Alpaka. Von Strenesse.

Cleane, kastige Jacken im Couture-Stil der 60er-Jahre sind zurück auf den Laufstegen. Und die eleganten Stilikonen von damals gelten noch heute als modische Vorbilder. Fühlbar leichter und weicher als das Gros der modischen Neuauflagen: Das edle Wolltuch mit 70 % luxuriösem Alpaka. Der puristische Schnitt entspricht genau dem Signature-Look von Strenesse. Kleiner Stehkragen. Verdeckte Knopfleiste mit 5 Druckknöpfen. Überschnittene Schultern. Leicht verlängerter Rücken. Abgerundeter Saum. 2 Taschen.

Legere, kastige Form. Länge in Gr. 36: 71 cm. Farbe: Schwarz. 70 % Alpaka, 30 % Wolle. Futter: 55 % Polyester, 45 % Baumwolle. Reinigung.

- **Strenesse Alpaka-Kastenjacke € 699,–**

FC Größe	Nr.
34	222-945-93
36	222-946-93
38	222-947-93
40	222-948-93
42	222-949-93
44	222-960-93

Trend-Thema Hosen im Herrenstil: Von Strenesse dennoch feminin und elegant umgesetzt.

Viele Designer übertreiben den Trend und machen ihre Hosen allzu maskulin. Die von Strenesse sieht dagegen eleganter und weiblicher aus. Dank der typisch cleanen, femininen Schnittführung und den langen Saumschlitzen für verführerische „Knöchelblitzer". Somit perfekt auch zu High-Heels – ob im Business oder zu besonderen Anlässen. Die Twillbindung mit Diagonalgrat gibt eine interessante Struktur. Das Stoßband im Saum sorgt für perfekten Stand und tadellosen Fall.

Schlanke Form. Schrittlänge in Gr. 36: 82 cm. Farbe: Schwarz. 100 % Schurwolle. Reinigung.

- **Strenesse Schurwollhose € 299,–**

FC Größe	Nr.
34	222-995-93
36	222-996-93
38	222-997-93
40	222-998-93
42	222-999-93
44	223-000-93

Stehkragen. Vorne kurz, hinten lang. Luxuriös schimmernde Seide. Zarter Rosé-Ton: 4-facher Trend-Treffer von Sly 010.

Unter all den modisch geschnittenen Seidenblusen wirkt diese superfeminin und elegant. Die Schultern sind fein gekräuselt und die Tulpenarme leicht ausgestellt. Die Seide glänzt nobel und fällt fließend weich. In Stretch-Qualität ist das luxuriöse Material alltagstauglich robust und immun gegen ausreißende Nähte. Mit Stehkragen und Knopf-Leiste. Hinten länger gearbeitet.

Figur umspielende Form. Länge in Gr. 36: 72 cm. Farbe: Rosé. 98 % Seide, 2 % Elasthan. Reinigung.

- **Sly 010 Stehkragen-Seidenbluse € 229,–**

FC Größe	Hersteller-Größe	Nr.
38	40	219-348-93
40	42	219-349-93
42	44	219-361-93

Täschnerkunst von einst – 3D-Optik von heute. Handmade in Italy. Von Bruno Parise.

Bruno Parise hat eine traditionelle Webtechnik aus Vicenza wiederbelebt: Softe Lederstreifen und kerniges Baumwollgarn werden auf einem modifizierten Trittwebstuhl aus dem 18. Jahrhundert manuell verwoben. Außergewöhnlich. Einzigartig. Und optisch spannender als reines Leder-Flechtwerk. Das Format ist genau richtig für Businessalltag und Shoppingbummel. Die Tasche lässt sich am langen, verstellbaren Gurt bequem schultern oder an den beiden rund genähten Griffen tragen. Abgesteppter, leicht verstärkter Boden. Im Textilfutter 1 seitliches Steckfach und 1 Reißverschlussfach. Magnetknopf-Verschluss.

Misst 42 x 33 x 16 cm (B x H x T). Echtes Leder. Farbe: Taupe. Metall-Zipper und -Ösen, silberfarben eloxiert. Hergestellt in Italien.

- **Bruno Parise Flechttasche**
  Nr. 325-889-93
  € 770,–

Highlights und Key Pieces –
jeden Monat neu

www.fashion-charts.de

My Girl

Exquisites Design. Premium-Lammfell europäischer Herkunft und Fertigung. Dennoch bezahlbar. Von Wunderfell, München.

Bezahlbare Lammfelljacken aus Massenfertigung gibt es viele. Doch solch ein Designerstück aus limitierter Kleinserie, dazu in solch erlesener Qualität und zu einem erschwinglichen Preis – danach sucht man lange. Mit nur knapp 1.100 g (in Gr. 38) liegt diese Merino-Lammfelljacke weit unter dem Durchschnittsgewicht vergleichbarer Modelle. Verwendet werden ausschließlich die hochwertigsten Merinofelle, die bei der Nahrungsmittelgewinnung übrig bleiben. Sorgfältig selektiert, umweltverträglich gegerbt und langlebig veredelt werden sie zu wunderschönen, leichten und kuschelweichen „Wunderfellen". Dekorativ durch den Langhaarpelz an Kragen und Kanten. Der opulente Kragen, die Bogenkanten und die tonale Stickerei im Ethno-Stil geben dem Mantel eine modisch-lässige Note. Schlank dank flach geschorener Innenseite. Auf 4 Knöpfe wärmend hoch zu schließen. 2 paspelierte Schubtaschen.

Leicht ausgestellte Form. Länge in Gr. 38: 78 cm. Farbe: Taupe. Echtes Merino-Lamm. Spezialreinigung.

- **Wunderfell Merino-Lammfelljacke € 1.699,–**

FC Größe	Nr.
34	325-684-93
36	325-685-93
38	325-686-93
40	325-687-93
42	325-688-93
44	325-689-93

Q/A

QUAY AUSTRALIA

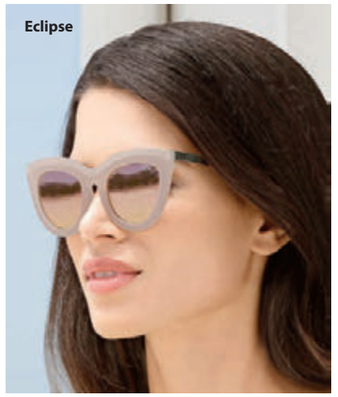

Eclipse

Die derzeit wohl angesagtesten Sonnenbrillen kommen aus Australien. Vom In-Label und Celebrity-Liebling Quay Australia.

Vielfältigste Formen, originelle Rahmen, bunte Gläser, Spiegeleffekte – die ausgefallenen Designs der Marke aus Melbourne sind heiß begehrt. Zu sehen in den angesagten Mode-Blogs, den tonangebenden Magazinen, an Stars und Stil-Ikonen. Hierzulande gilt Quay Australia noch als Insider-Tipp. Hochwertig verarbeitet, mit 100 %igem UV-Schutz, zu einem sehr erschwinglichen Preis. „Eclipse" mit breitem, pink-transparentem Rahmen und pink verspiegelten Gläsern in Cat-Eye-Form, „My Girl" mit schwarz-transparenter Terrazzo-Optik, rosé-gold verspiegelten Gläsern in gemäßigter Cat-Eye-Form.

„Eclipse": Wiegt 36 g. Breite: 145 mm, Höhe: 60 mm. „My Girl": Wiegt 32 g. Breite: 150 mm, Höhe: 55 mm. Bügel und Steg aus Metall. Beide Modelle: Rahmen und Gläser aus Polycarbonat. Mit Stoff-Etui.

Quay Australia Sonnenbrille € 49,95

- My Girl Nr. 322-462-93
- Eclipse Nr. 322-461-93

Die aktuellen Fashion Charts
jeden Monat per E-Mail.
Jetzt anfordern auf
www.fashion-charts.de/newsletter

Endlich: Leggings, die eine wirklich gute Figur machen!

Diese Leggings sehen aus wie hochwertige Basics zeitgemäßer Damenmode. Dabei formen sie ganz nebenbei sanft Ihre Figur und lassen Sie optisch eine Kleidergröße schlanker erscheinen. Hüfte, Po und Beine wirken straffer und definierter. Das Familienunternehmen Christies begann 1980 mit nobler Korsetterie. Mittlerweile zählt es zu den wenigen Spezialisten für elegante, businesstaugliche Oberbekleidung mit integriertem Shape-Effekt. Und diese Leggings sind einer der Bestseller.

Verschlusslose Schlupf-Form mit Elastikbund. Farbe: Schwarz. 72 % Polyamid, 28 % Elasthan. Handwäsche. Hergestellt in Italien.

- **Christies Shape-Stretchhose € 199,–**

FC Größe	Hersteller-Größe	Nr.
36	40	320-329-93
38	42	320-340-93
40	44	320-342-93
42	46	320-343-93
44	48	320-344-93
46	50	320-345-93

Das eine Basic-Shirt für alle Looks.

Statt des üblichen T-Shirt-Stoffs ein weiches Mesh-Gewirk. Ebenso bequem elastisch, aber seidiger, edler, farb- und formbeständiger, knitterarm und kofferfreundlich. Das glatte Material des Shirts haftet nicht an: nichts staucht, stockt oder trägt unschön auf. Das fein gewirkte Material trocknet besonders rasch. Gedoppelter Body, semitransparente Ärmel.

Körpernahe Form. Länge in Gr. 38: 65 cm. Farbe: Schwarz. 100 % Polyamid. Handwäsche.

- **Barbara Schwarzer Basic-Longsleeve € 89,–**

FC Größe	Nr.
34	322-859-93
36	322-910-93
38	322-911-93
40	322-912-93
42	322-913-93
44	322-914-93
46	322-915-93

Angesagt grober Rippstrick – aber selten leicht.

Bei dem innovativen „Airjet"-Spinnverfahren werden feine Alpaka- und Merinofasern in ein hauchzartes Polyamidnetz geblasen. Das so entstehende Garn schließt reichlich Luft ein, hat viel Volumen aber wenig Gewicht. Der Pullover wiegt nur 427 g (in Größe 38), hängt sich im Gegensatz zu schweren Grobstrickpullovern nicht aus und behält dauerhaft seine gute Form. In einer kleinen peruanischen Manufaktur auf Handstrick-Maschinen gefertigt.

Leger gerade Form mit Raglan-Ärmeln und Turtleneck. Länge in Gr. 38: 62 cm. Farbe: Hellgrau. 70 % Alpaka, 23 % Polyamid, 7 % Schurwolle. Handwäsche. Hergestellt in Peru.

FC Größe	Hersteller-Größe	Nr.
36	S	325-431-93
38	M	325-432-93
40	L	325-433-93
42	XL	325-434-93
44	XXL	325-435-93

- **Kero Airjet-Alpaka pullover € 189,–**

Les Copains

Les Copains nimmt dem grauen Flanellrock die Langeweile: Modische Midi-Länge. Wickel-Optik. Asymmetrie.

Mit dem soften Schurwoll-Flanell und dem edlen Platin-Ton trifft das italienische Traditionslabel aus den 1960er-Jahren den Trend zu klassischen Materialien. Und die aktuelle Vorliebe für Grau-Töne. Der potentiellen Langeweile grauen Flanells beugen die neue Länge, der hohe Schlitz und die asymmetrischen Schnitt-Details vor. Heute hochmodisch mit Loafern oder Ankle-Boots, morgen klassisch mit Pumps oder Stiefeln – die Styling-Bandbreite reicht vom lässigen Hoody bis zur eleganten Schluppenbluse. Seitlicher Reißverschluss. Tiefe Tasche. Offene Kanten.

Leicht ausgestellte Form. Länge in Gr. 34: 68 cm (rechts) und 75 cm (links). Farbe: Platin-Grau. 98 % Schurwolle, 2 % Elasthan. Reinigung.

- **Les Copains Flanellrock € 289,–**

FC Größe	Hersteller-Größe	Nr.
34	40	324-481-93
36	42	324-482-93
38	44	324-483-93
40	46	324-484-93
42	48	324-485-93
44	50	324-486-93

Lohnende Mode-Investition: Das Kaschmir-Tuch vom schottischen Kaschmir-Spezialisten Johnstons of Elgin.

Für viele hochmodische Accessoires zahlen Sie viel Geld – und tragen sie doch nur eine Saison. Dieses luxuriöse Tuch hingegen werden Sie noch in vielen Jahren lieben. Feinste Kaschmirqualität, von traditionsreichen schottischen Strickern exzellent verarbeitet: federleicht, sanft wärmend und unschlagbar vielseitig. Lässiger Schulter-Überwurf, voluminös geschlungener Schal, kuscheliges Reise-Plaid.

Dreieck-Form. Schenkellänge 200 x 134 cm. Farbe: Grau. 100 % Kaschmir. Handwäsche. Hergestellt in Schottland.

- **Johnstons Kaschmir-Tuch** Nr. 320-786-93 **€ 299,–**

Die aktuellen Fashion Charts jeden Monat per E-Mail. Jetzt anfordern auf

www.fashion-charts.de/newsletter

Modische Velours-Stretchleder-Stiefel – aber langlebig dank hochwertigem, italienischem Schuhmacherhandwerk.

Die Stiefel-Mode hat den Stretch-Schaft wieder entdeckt. Viel edler und langlebiger als die vielen hochmodischen Synthetik-Stiefel aus billiger Fernostproduktion sind diese Stiefel und Stiefeletten. Sie werden in Italiens angesehenster Schuhmanufaktur gefertigt: Der Calzaturificio Melin von 1952. Mit dem jungen Label Ma&Lo erobert das Traditionshaus die Herzen der Fashion-Fans, bietet aktuelle Styles in Top-Qualität und zu fairen Preisen.

Schafthöhe Stiefelette: 12,5 cm. Schafthöhe Stiefel: 33 cm. Absatzhöhe: 5 cm. Obermaterial und Decksohle: Leder. Futter: Textil. Laufsohle: Gummi.

- **Ma&Lo Stretch-Stiefelette € 289,–**

Schuh-Größe	Schwarz	Braun
36	325-756-93	325-750-93
37	325-757-93	325-751-93
38	325-758-93	325-752-93
39	325-759-93	325-753-93
40	325-760-93	325-754-93
41	325-761-93	325-755-93

- **Ma&Lo Stretch-Stiefel € 389,–**

Schuh-Größe	Schwarz	Braun
36	325-744-93	325-762-93
37	325-745-93	325-763-93
38	325-746-93	325-764-93
39	325-747-93	325-765-93
40	325-748-93	325-766-93
41	325-749-93	325-767-93

ZADIG & VOLTAIRE

Key Piece des Winters: Die Zottelfell-Jacke mit Farbakzenten. Bester Fashion-Invest ist die vom Pariser In-Label Zadig & Voltaire.

Weniger laut und plakativ als die meisten, hält sie länger als der Trend. Und sie lässt sich besonders vielseitig stylen – im Rock-Chic oder Grunge-Look, hippiemäßig, businesskorrekt, hochelegant, ... Die kurze, kastige Form mit ¾-Ärmeln passt zur engen Lederröhre genauso gut wie zur Flared-Jeans oder Marlenehose, zum Mini-, Midi- oder Maxirock, zum schmalen Etuikleid, zum ausgestellten Blümchenkleid, zur langen Abendrobe, ... Nicht zu warm für den Szene-Club: Das luftig ungefütterte Netzwerk aus Fellbändern.

Legere Kastenform. Länge in Gr. 38: 54 cm. Farbe: Schwarz/Bunt. Echter Waschbärpelz. Spezialreinigung.

- **Zadig & Voltaire Zottelfell-Jacke € 1.100,–**

FC Größe	Hersteller-Größe	Nr.
36	S	222-955-93
38	M	222-956-93
40	L	222-957-93

Die aktuellen Fashion Charts jeden Monat per E-Mail. Jetzt anfordern auf
www.fashion-charts.de/newsletter

SLY 010

Der Lederleggings-Klassiker von Sly 010 ist modisch jetzt genau richtig: dank Volantsaum.

Feminin verspielt statt cool und rockig – genau richtig zum Volant- und Rüschen-Trend, der Dark-Romance-Strömung und dem Revival der 80ies-Popkultur. Dank perfekter Schnittführung und handschuhweichem Stretchleder sitzt die Hose knackig aber bequem. Sie beult und leiert nicht aus. Und statt weit über 1.000,– Euro (wie das Lieblingsmodell der Fashion-Presse) kostet sie noch erschwingliche 899,– Euro.

Skinny-Form mit Elastikbund. Schrittlänge in Gr. 36: 70,5 cm. Farbe: Schwarz. Lammnappaleder. Reinigung.

- **Sly 010 Lederleggings Volantsaum € 899,–**

FC Größe	Hersteller-Größe	Nr.
34	36	222-968-93
36	38	222-969-93
38	40	223-080-93
40	42	223-081-93
42	44	223-082-93
44	46	223-083-93

Einen feineren Kaschmir-Rolli werden Sie kaum finden.

2-fädig, aus extrafein ausgesponnenem Kaschmirgarn gefertigt und 115 g leicht (in Gr. 36/38). Auf der ganzen Welt gibt es nur eine Handvoll Stricker mit den Spezialmaschinen für Seamless-Strick derart feiner Qualität – und mit der Geduld dafür. Maximal 80 Rollis kann Johnstons of Elgin pro Woche fertigen: Eine kleine, erlesene Edition in Zeiten auf rasend schnellen Maschinen gestrickter Massenware. Hochelastisch und fully-fashioned gestrickt bleibt die Form beständig.

Körpernahe Form. Länge in Gr. 36/38: 63 cm. Farbe: Altrosé. 93 % Kaschmir, 7 % Polyester. Handwäsche. Hergestellt in Schottland.

- **Johnstons Seamless-Kaschmir-Rolli € 349,–**

FC Größe	Hersteller-Größe	Nr.
36/38	S	324-801-93
38/40	M	324-802-93
40/42	L	324-803-93
42/44	XL	324-804-93

Top-Trend Chain-Bag: Bei Zadig & Voltaire längst ein begehrter Klassiker.

Die Tasche mit den charakteristischen Zadig-Wings und der namensgebenden Gliederkette als Schulterriemen ist schon seit mehreren Saisons ein Bestseller des Pariser Labels. Ihr Erfolg begründet sich durch die 24-Stunden-Tauglichkeit: Tagsüber praktische Cross-Body-Bag. Am Abend haken Sie einfach den Ketten-Riemen aus und falten die Tasche zur schmalen Clutch. Magnetverschlüsse halten die Baguette-Form. Reißverschlüsse sichern Haupt- und Seitenfach. Mit Steckfach innen.

Misst offen 28 x 27 cm, gefaltet 15 cm breit. Material: Leder. Farbe: Schwarz. Silberfarben eloxierte Metallelemente.

- **Zadig & Voltaire Bag Rock Bubble**
  Nr. 219-918-93 **€ 350,–**

Jacquard-Strick im stylishen Stilmix: Folklore-Elemente und Flausch-Optik.

Extravagant und selten gut kombiniert vom italienischen Label Liu Jo: Wellige Streifen in rot, grün und grau hochwertig jacquard-gestrickt, erinnern an folkloristische Muster. Und die angesagt flauschige Oberfläche mit hohem Mohair-Anteil. Dadurch leicht und weich – bleibt aber dennoch immer in Form.

Gerade Rundhals-Form. Länge in Gr. 36: 53 cm. Farbe: Schwarz/Rot/Grau/Grün. 40 % Acryl, 30 % Mohair, 30 % Polyamid. Handwäsche.

- **Liu Jo Mohair-Pullover „Wellen" € 189,–**

FC Größe	Hersteller-Größe	Nr.
36	S	223-202-93
38	M	223-203-93
40	L	223-204-93
42	XL	223-205-93

Trend-Thema Cargo-Pants. Bei Liu Jo schlank und feminin – trotz Taschen.

Schlanke Reißverschlusstaschen haben die meist unvorteilhaft auftragenden Pattentaschen abgelöst. So sitzt die Cargo von Liu Jo sensationell knackig und wirkt viel femininer als viele andere Modelle. 2 Schub- und 2 Gesäßtaschen. Goldene Saum-Reißverschlüsse.

Schlank geschnitten. Schrittlänge in Gr. 36: 75 cm, Fußweite: 28 cm. Farbe: Grau. 57 % Baumwolle, 30 % Viskose, 10 % Polyester, 3 % Elasthan. Maschinenwaschbar.

- **Liu Jo Cargohose € 199,–**

FC Größe	Hersteller-Größe	Nr.
34/36	27"	223-219-93
36	28"	223-220-93
38	29"	223-221-93
38/40	30"	223-223-93
40	31"	223-224-93
40/42	32"	223-225-93
42	33"	223-226-93

Modisch aktualisiert. Hochwertig hergestellt. Und sehr fair kalkuliert.

Der Leisten etwas spitzer und femininer als beim klassischen Chelsea-Boot, die Sohle angesagt dick und derb profiliert. Das noch junge Label Apple of Eden hat den Evergreen aus den 1960er-Jahren modisch upgedatet. Die Hamburger Schuh-Spezialisten setzen auf portugiesisches Produktions-Know-How und lassen dort in kleinen Manufakturen fertigen. Direkteinkauf ohne Zwischenhandel und Verzicht auf teures Marketing halten die Kosten gering. Federleichter Auftritt dank geschäumter Leicht-Sohle.

Obermaterial, Futter und Decksohle: Leder. Laufsohle: PU.

- **Apple of Eden Chelsea-Boot € 109,–**

Schuh-Größe	Schwarz	Bordeaux
36	321-017-93	325-993-93
37	321-018-93	325-994-93
38	321-019-93	325-995-93
39	321-020-93	325-996-93
40	321-021-93	325-997-93
41	321-022-93	325-998-93

Selten erzielen kleine Accessoires so große Wirkung wie die Charms von Love Moschino.

Dicht an dicht mit Strasssteinen besetzt, funkeln die edlen Charms prachtvoll und unübersehbar. Sie brillieren farbenfroh, sind verspielt wie die Mode des italienischen Labels und greifen typische Eyecatcher-Elemente der Kollektionen auf. Erschwingliche Designerstücke, die jede schlichte Tasche zur stylishen It-Bag machen. Jeder mit Schlüsselring, Karabinerhaken und Love Moschino Herz-Plakette.

Hahn: 5 x 5 cm, 37 g. Kappe: 5 x 3 cm, 52 g. Sneaker: 6 x 3 cm, 57 g.

Love Moschino Charms € 49,–

- Hahn, Silber/Lila Nr. 325-004-93
- Kappe, Silber/Gold Nr. 325-005-93
- Sneaker, Rot/Silber Nr. 325-003-93

Highlights und Key Pieces – jeden Monat neu

www.fashion-charts.de

Modische Länge. Winterwarmer, rustikaler Strick. Dabei leicht, weich und bequem elastisch.

Die aktuelle Länge und das wunderschöne, jacquardgestrickte Muster erfordern üppigen Materialeinsatz. Die meisten solcher Jacken sind aus reiner Wolle und viel schwerer – und würden sich mit der Zeit aushängen. Oder sie sind zwar leicht, aber aus reiner Synthetik. Durch die seltene, raffinierte Material-Komposition aus elastischem Polyamid, edlem Baby-Alpaka und feiner Schurwolle behält dieser Mantel dauerhaft seine gute Form, ist dabei wunderbar weich und wärmt behaglich. Und entgegen seiner robusten, schweren Optik, ist er verblüffend bequem und leicht. 100 % made in Italy – von ANNECLAIRE. Auf 5 Knöpfe in Horn-Optik zu schließen. 2 kleine Stecktaschen.

Leger gerade Form. Länge in Gr. 38: 104 cm. 42 % Polyamid, 33 % Schurwolle, 23 % Alpaka, 2 % Elasthan. Handwäsche.

- **ANNECLAIRE Jacquard-Strickmantel € 649,–**

FC Größe	Hersteller-Größe	Nr.
36	42	325-427-93
38	44	325-428-93
40	46	325-429-93
42	48	325-440-93
44	50	325-441-93

Die aktuellen Fashion Charts jeden Monat per E-Mail. Jetzt anfordern auf
www.fashion-charts.de/newsletter

Genau der richtige Mix aus lässig und feminin.

Schlanker als die oft allzu weiten Jogging-Pants. Aber nicht so hauteng wie Leggings. Perfekt für lässige Styles mit eindeutig weiblicher Silhouette, zu langen wie zu kurzen Oberteilen. Das samtweiche Lammveloursleder ist elastisch und anschmiegsam, kehrt aber immer wieder in seine Ursprungsform zurück. Mit Gummibund. 2 Schubtaschen. Beinabschlüsse mit kleinen Saumschlitzen.

Schlanker Schnitt. Schrittlänge in Gr. 36: 72 cm, Fußweite: 31 cm. Farbe: Taupe. 100 % Lammveloursleder. Spezialreinigung.

- **Arma Lammvelours-Joggings € 549,–**

FC Größe	Nr.
34	325-085-93
36	325-086-93
38	325-087-93
40	325-088-93
42	325-089-93
44	325-090-93

Sly 010 Signature-Piece: Die Seidenbluse in bewährter Stretch-Qualität und mit modischem Upgrade.

Der bequem elastische Edelstoff mit ausreißsicheren Nähten ist die Spezialität des Berliner Labels – schon viel länger als Seide wieder im Fashion-Fokus steht. Und selbst wenn Sie anderswo eine Stretchseiden-Bluse finden sollten – sicher keine mit so vielen hochmodischen Details (und unter 500,– Euro): Schwingende Flatter-Form. Verspielter Rüschenkragen mit Satinkordel. V-Ausschnitt. Edler Creme-Ton.

Oversize-Form. Länge in Gr. 36: 73 cm. Farbe: Creme. 98 % Seide, 2 % Elasthan. Reinigung.

- **Sly 010 Flatter-Seidenbluse € 349,–**

FC Größe	Hersteller-Größe	Nr.
34	36	223-052-93
36	38	223-053-93
38	40	223-054-93
40	42	223-055-93
42	44	223-056-93
44	46	223-057-93

Die City-Beuteltasche aus knautschweichem Rindvelours. Vom Trendlabel Anokhi, München.

Übersetzt aus dem Hindi bedeutet Anokhi „einzigartig", und so ist auch die Kollektion des noch jungen Münchener Trendlabels: eine gelungene Mischung aus europäischem Design und internationalem Handwerk. Der leichte City-Beutel kommt in angesagtem Materialmix aus knautschweichem Veloursleder und Glattleder im Metallic-Look. Der steingraue Farbton und seine variablen Tragemöglichkeiten machen den Beutel jederzeit zum idealen Begleiter.

Misst ca. 48 x 33 x 16 cm (H x B x T). Wiegt ca. 700 g. Farbe: Stone. Echtes Leder. Futter: 100 % Baumwolle.

- **Anokhi Beuteltasche**
  Nr. 322-281-93
  € 149,–

ANOKHI

Highlights und Key Pieces – jeden Monat neu

www.fashion-charts.de

Die aktuellen Fashion Charts
jeden Monat per E-Mail.
Jetzt anfordern auf
www.fashion-charts.de/newsletter

Spektakulärer Blickfang – und erstaunliches Leichtgewicht: der Norwegerpullover aus der Designerkollektion von M Missoni.

Große Partien aus voluminösem, lebendig meliertem Chenille-Garn geben dem Pullover seine dreidimensionale Optik. Die flauschige Faser ist kuschelig weich und deutlich leichter als reine Wolle. Ziegelrot und Olivgrün gehören in dieser Saison zu den Trendfarben. Doch trotz modischer Aktualität ist dieser Pullover niemals out und man sieht sich auch niemals satt daran. Das Signature-Muster des Meisters der Maschen macht ihn zum Design-Klassiker von morgen. Die akzentuierten Nähte der Raglan-Ärmel schmälern die sonst leicht etwas wuchtig wirkende Passe optisch. Der rosa Streifen lenkt den Blick auf den Busen, während der dunkle Body die Taille optisch verschlankt.

Leicht taillierte Form. Länge in Gr. 34/36: 58 cm. Farbe: Ziegelrot/Schwarz/Oliv/Rosa. 50 % Polyacryl, 47 % Wolle, 3 % Polyamid. Handwäsche.

- **M Missoni Norweger-Pullover € 499,–**

FC Größe	Hersteller-Größe	Nr.
34/36	S	324-629-93
38/40	M	324-650-93
42/44	L	324-651-93

Außen modischer Grobstrick – innen weicher Plüsch. Mit luxuriösem Finn Raccoon. Made in Italy. Von Norton.

Durch das kuschelweiche Plüsch-Futter ist diese aktuelle Grobstrick-Bommelmütze angenehm wärmend und kratzfrei – somit auch für Woll-Allergiker tragbar. Der Pelzbommel gibt ihr den nötigen Hauch Glamour. Das Südtiroler Unternehmen Norton hat sich bereits vor 30 Jahren auf diese Art Mützen spezialisiert. Früher wurden sie allerdings eher auf den Skipisten getragen – heute auf den Straßen der großen Modemetropolen.

Farbe: Oliv. 50 % Wolle, 50 % Polyacryl. Plüsch-Mützenfutter aus 80 % Polyurethan, 20 % Polyester. Enthält nichttextile Teile tierischen Ursprungs: Finn Raccoon. Spezialreinigung. Hergestellt in Italien.

- **Norton Pelz-Bommel-Mütze**
  Nr. 325-725-93 **€ 69,90**

Authentische Jeans-Optik. Aber mit Yoga-Pants-Feeling.

Komfort-Jeans aus Jersey oder anderen hochelastischen Stoffen gibt es jetzt viele. Doch den meisten sieht man ihre Bequemlichkeit an. Obwohl nachgiebig wie eine Gymnastikhose, wirkt diese genauso cool und knackig wie eine normale Skinny-Jeans. Dafür ist der kanadische Denim-Spezialist Silver® bekannt. Im Gegensatz zu Jeggings mit Schlupfbund hat diese Jeans nichts zu verbergen. Sie sieht auch zu kurzen Oberteilen und mit im Bund getragener Bluse und Gürtel gut aus.

Skinny-Form mit mittlerer Bundhöhe und verkürzter Beinlänge. Farbe: Oliv. Fußweite: 29 cm. 63 % Baumwolle, 31 % Modal, 5 % Polyester, 1 % Elasthan. Maschinenwaschbar.

- **Silver® Jersey-Jeans € 149,–**

FC Größe	Inch-Größe	Nr.
34	26/26"	324-302-93
34/36	27/26"	324-303-93
36	28/26"	324-304-93
38	29/26"	324-305-93
38/40	30/26"	324-306-93
40	31/26"	324-307-93
40/42	32/26"	324-308-93
42	33/26"	324-309-93

100 % modisch. 100 % wintertauglich. Die Lammfellboots von Ash.

Modische Lammfell-Boots gibt es zuhauf. Doch die einfachen PU-Sohlen lassen qualitativ oft zu wünschen übrig. Das italienische und in der Presse vielbesprochene It-Label Ash beweist mit diesen Boots jedoch: es geht auch modisch und wintertauglich zugleich. Die Sohle im sportiven Sneaker-Look ist aus stabilem Kunststoff und rutschfest. Durch die Erhöhung an der Ferse wird das Bein vorteilhaft gestreckt. Das Lammfellfutter wärmt behaglich. Der seitliche Reißverschluss erleichtert den Einstieg.

Obermaterial: Leder. Futter- und Decksohle: Lammfell. Laufsohle: Kunststoff.

- **Ash Lammfell-Sneakerboots € 199,–**

Schuh-Größe	Khaki	Camel
36	325-421-93	319-768-93
37	325-422-93	319-769-93
38	325-423-93	319-770-93
39	325-424-93	319-771-93
40	325-425-93	319-772-93
41	325-426-93	319-773-93

Die aktuellen Fashion Charts
jeden Monat per E-Mail.
Jetzt anfordern auf
www.fashion-charts.de/newsletter

Das It-Accessoire des Winters: Der Lammfell-Kragen von Strenesse.

Perfekt nicht nur zu Winterjacken und -mänteln, topmodisch schmückt dieser Kragen auch elegante Kleider, Rollis, Blazer... Formgefertigt, fast wie konfektioniert, schmiegt sich dieser Pelzkragen perfekt um Ihren Hals. Durch das extra zarte, seidig glatte Fell des Toskana-Lamms wirkt er sehr elegant und ist nicht zu voluminös – perfekt auch zu Kleidern und Blazern. Mit einem unsichtbaren Knopf rutschsicher zu fixieren.

Misst ca. 70 x 21 cm. Echtes Toskana-Lammfell mit softer Veloursleder-Rückseite. Spezialreinigung.

Strenesse Lammfell-Kragen € 279,–

- Rost Nr. 324-572-93
- Schwarz Nr. 319-652-93

PIERRE BALMAIN

Kleider sind weiterhin Fashion-Favoriten. Dieses von Pierre Balmain überdauert mit Sicherheit noch viele weitere Modesaisons (bevor es zur begehrten Vintage-Rarität wird).

Hochgeschlossene, gerade Kleider sind jetzt besonders angesagt. Dass diese keineswegs langweilig und bieder sein müssen, beweist Pierre Balmain. Der besondere, feminine Charme liegt im Kontrast zwischen dem knackig kurzen Schnitt mit kleinen Schlitzen und den Balmain-typischen Military-Details: 4 Cargo-Taschen mit goldfarbenen Schmuckknöpfen, betonte Schultern sowie der lange Rücken-Reißverschluss. Die Farbe Schwarz wirkt besonders edel. Stylen lässt sich das Kleid je nach Lust, Laune und Anlass: Elegant mit Ballerinas. Sexy mit High-Heels. Rockig mit Biker Boots. Sportlich mit Sneakers, ...

Gerade, figurbetonte Form mit langen Ärmeln. Länge in Gr. 36: 88 cm. Farbe: Schwarz. 53 % Polyester, 45 % Wolle, 2 % Elasthan. Futter: 97 % Viskose, 3 % Elasthan. Reinigung.

- **Pierre Balmain Straigth Dress € 869,–**

FC Größe	Hersteller-Größe	Nr.
36	38	319-522-93
38	40	319-523-93
40	42	319-524-93
42	44	319-525-93
44	46	319-526-93

Trendy. Tragbar. Und erschwinglich: Die Block-Heel-Pumps von Schutz.

Die Kombination von spitzem Leisten und standfestem Blockabsatz ist modisch hochaktuell, dazu bequem und alltagstauglich. Und der Preis ist für Designer-Pumps dieser Qualität außergewöhnlich günstig. Die brasilianische Marke Schutz ist der Shooting-Star der Branche: Mit prominenten Fans aus der Schauspiel-, Musik- und Model-Szene. Und: Dank selektivem Vertrieb über einige wenige Edel-Kaufhäuser und ausgesuchte Boutiquen hierzulande noch ein Geheimtipp.

Der Schuh fällt etwas kleiner aus, wir empfehlen Ihnen daher, Ihre Pumps eine Schuhgröße größer zu bestellen. Absatzhöhe: 8 cm. Obermaterial: Veloursleder. Futter: Kunstleder. Decksohle: Leder. Laufsohle: Gummi.

- **Schutz Blockabsatz-Pumps € 119,–**

Schuh-Größe	Schwarz	Rost-Orange
36	323-533-93	323-492-93
37	323-534-93	323-494-93
38	323-536-93	323-495-93
39	323-537-93	323-496-93
40	323-538-93	323-497-93
41	323-539-93	323-498-93

OROBLU

So elegant kann eine Netzstrumpfhose sein.

Das außergewöhnlich filigrane Netzmuster zeigt weniger Haut als übliche grobmaschige Netzstrumpfhosen. Durchgemustert bis hoch zum Bund, blitzt unter kurzen Röcken kein unschöner Höschen-Ansatz hervor. Dank unsichtbarer Sandalettferse auch für offene Schuhe gut geeignet. Verstärkter Baumwollzwickel. Mit 24 % Elasthan: Formt das Bein vorteilhaft, sitzt perfekt und faltenfrei.

20 den. 76 % Polyamid, 24 % Elasthan. Handwäsche.

- **Oroblu Fein-Netzstrumpfhose € 14,95**

FC Größe	Hersteller-Größe	Nr.
38/40	S	320-613-93
40/42	M	320-615-93
42/44	L	320-616-93
44/46	XL	320-617-93

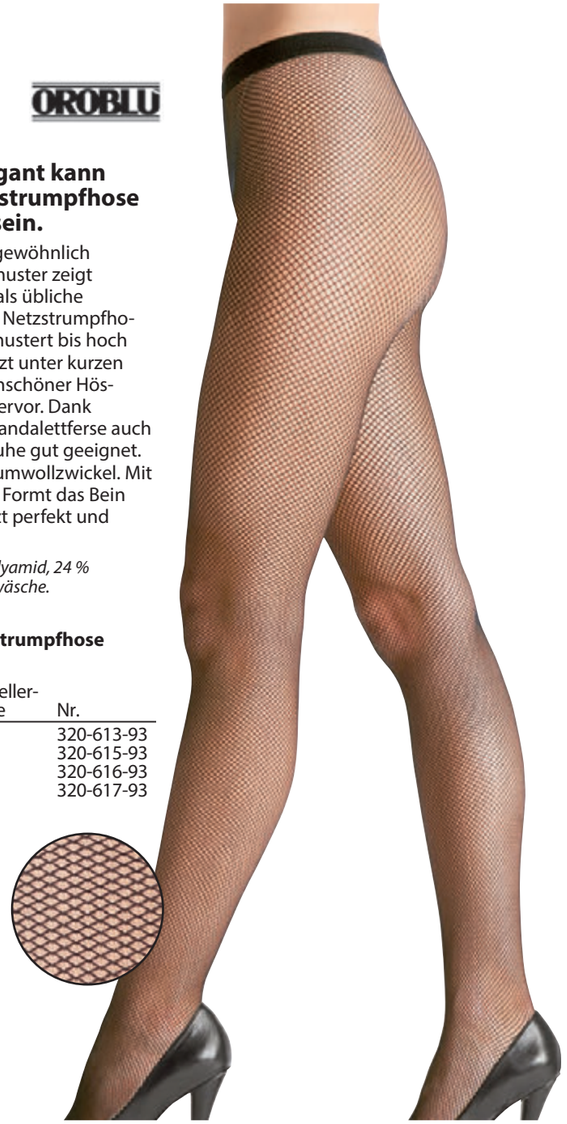

MISSONI

Evergreen Couture-Jacke. Bei M Missoni das modische Statement-Piece der Saison: Fransiger Struktur-Strick. Kupfertöne mit Schwarz. Lurex.

Ein Aufsehen erregendes und besonders kombinierfreudiges Einzelstück, das Ihre Garderobe über Jahre bereichert. Edel und elegant zum Evening-Dress oder rockig im Grunge-Look zu Jeans. Üppige Fransen machen den sonst so eleganten Look zeitgemäß lässig. Harmonisch und up-to-date wirkt das Schwarz in Kombination mit dem Lurex-Kupfer-Ton. Locker gestrickt, aus einer edlen Garn-Mischung, ist die Jacke angenehm weich und leicht.

Kastige Form. Länge in Gr. 34: 49 cm. 47 % Acryl, 26 % Viskose, 14 % Wolle, 13 % metallisierte Fasern. Farbe: Schwarz/ Kupfer. Handwäsche.

FC Größe	Hersteller-Größe	Nr.
34	40	223-118-93
36	42	223-119-93
38	44	223-120-93
40	46	223-121-93
42	48	223-122-93

- **M Missoni Couture-Jacke, schwarz/ kupfer € 719,–**

Bequem? Stylish? Beides!

Rund 50 Jahre Branchenerfahrung und die Gründung weltweit führender Jeans-Marken haben Adriano Goldschmied den Spitznamen „Godfather of Denim“ eingebracht. Und statt sich auf den Lorbeeren auszuruhen, bringt er die nächste Revolution: Sein neuestes Label Acynetic setzt auf gestrickten Denim. In L.A. und New York schon heiß begehrt – in Europa jedoch noch selten zu finden. Perfekt imitiert das Gewirk den typisch schräg verlaufenden Grat der Köperbindung klassischen Denims. Doch das Gestrick gibt in alle Richtungen nach. Elastischer Bund mit Druckknopfverschluss. Verdeckter Front-Reißverschluss. 2 kleine Stecktaschen vorne, 2 aufgesetzte Taschen am Gesäß.

Skinny-Form. Schrittlänge in Gr. 36: 75 cm, Fußweite: 22 cm. Farbe: Schwarz: 64 % Baumwolle, 29 % Polyester, 7 % Elasthan. Maschinenwaschbar.

- **Acynetic Knit-Jeans € 125,–**

FC Gr.	Hersteller-Gr.	Nr.
34	26"	325-153-93
34/36	27"	325-154-93
36	28"	325-155-93
38	29"	325-156-93
38/40	30"	325-157-93
40/42	31"	325-158-93

FTC CASHMERE

Luftig wie ein Shirt. Aber aus feinstem flaumweichen Kaschmir.

In beheizten Räumen und unter Blazern und Jacken sind dicke, manchmal 6- oder 8-fädige Kaschmir-Gestricke meistens zu warm. Dieser Rolli dagegen ist *einfädig* in 12-Gauge-Feinstrick aus feinstem Kaschmirgarn gefertigt – sanft wie ein Streicheln, ein Genuss auch auf nackter Haut. Zart und feminin, mit körperbetonter Passform. Das Schweizer Unternehmen Fair Trade Cashmere legt nicht nur besonderen Wert auf die hohe Qualität seiner Rohware. Faire Arbeitsbedingungen, Umweltschutz und besondere Wertschätzung gegenüber allen Partnern und Mitarbeitern gehören ebenso zum Erfolgsrezept von FTC.

FC Größe	Hersteller-Größe	Nr.
34	XS	308-811-93
36	S	308-812-93
38	M	308-813-93
40	L	308-814-93
42	XL	308-815-93
44	XXL	308-816-93

Hüftlang und leicht tailliert geschnitten. Länge in Gr. 40: 60 cm. Farbe: Schwarz. 100 % Kaschmir. Handwäsche.

- **FTC Kaschmir-Rolli € 189,–**

Genau die richtige Stiefelette zu Kleidern, Röcken und Hosen. Und fürs ganze Jahr.

Diese lässige Cowboy-Stiefelette im Vintage-Look trifft den rustikalen Trend, ist aber nicht so derb wie viele ihrer Art. Durch den spitzen Leisten, den schmal zulaufenden Absatz, das geprägte und gestanzte Leder wirkt sie feminin – und leicht genug auch für sommerliche Outfits. Die Schafthöhe ist genau richtig zu Kleidern, Röcken, Shorts, knöchelfreien Hosen, Röhrenjeans, ... Softes Leder, von Hand gefinisht und gestanzt. Mit innenseitigem Reißverschluss.

Absatzhöhe: 5,5 cm. Schafthöhe: 12 cm. Obermaterial und Decksohle: Leder. Laufsohle: Gummi.

- **A.S.98 Vintage-Stiefelette € 209,–**

Schuh-Größe	Schwarz	Beige
36	325-200-93	325-206-93
37	325-201-93	325-207-93
38	325-202-93	325-208-93
39	325-203-93	325-209-93
40	325-204-93	325-210-93
41	325-205-93	325-211-93

Highlights und Key Pieces – jeden Monat neu

www.fashion-charts.de

Die aktuellen Fashion Charts jeden Monat per E-Mail. Jetzt anfordern auf
www.fashion-charts.de/newsletter

ZADIG & VOLTAIRE

Up to date in Form, in Farbe. Luxuriös im Material: Der Oversize-Cardigan von Zadig & Voltaire.

Der legere Cardigan von Chefdesignerin Cecilia Bönström ist die perfekte Symbiose aus skandinavischem Purismus und französischem Charme. Lässig und doch feminin. Der Strick in angesagter Tweed-Optik mit Fadenverdickungen in Multicolor ist weich und leicht. Nur sehr selten wird das klassische Tweed-Garn so jung und trendy verarbeitet wie bei Zadig & Voltaire. Perfekt von Couch bis Club-Night. Schalkragen. 2 eingearbeitete Taschen.

Ausgestellt, leicht schwingende Form. Länge in Gr. 38-42: 85 cm. Farbe: Hellgrau- und Grau-meliert. 44 % Acryl, 16 % Alpaka, 16 % Leinen, 12 % Seide, 6 % Mohair, 6 % Polyamid. Handwäsche.

- **Zadig & Voltaire Tweed-Cardigan € 495,–**

FC Größe	Hersteller-Größe	Nr.
34-38	XS/S	222-941-93
38-42	M/L	222-942-93

Chart-Stürmer des Sportschuh-Trends: Die Ledermix-Sneakers vom In-Label D.A.T.E.

Feinstes Leder, hochwertige italienische Verarbeitung und ein untrügliches Gespür für gewagte, aber gelungene Muster- und Material-Mixe haben die Trend-Styles von D.A.T.E. an die Spitze der Fashion Charts katapultiert. Die Sneaker in Old-School-Form bekommen ein Fashion-Update im angesagten Metallic-Look: Goldfarbene und weiße Applikationen schmücken den Sneaker in Metall-Silber. Zum Sneaker in Metallic-Bronze gesellt sich schwarzes Lackleder und Applikationen in Schwarz und Weinrot.

Old-School-Form mit 7-Loch-Schnürung. Obermaterial, Decksohle und Futter: Leder. Gummierte Laufsohle.

- **D.A.T.E. Metallic-Sneaker € 149,–**

Schuh-Größe	Silber	Bronze
36	219-891-93	219-825-93
37	219-892-93	219-826-93
38	219-893-93	219-827-93
39	219-894-93	219-828-93
40	219-895-93	219-829-93
41	219-896-93	219-890-93

Rock. Grunge. New Romantic: Das eine Tuch für alle Trends. Von Zadig & Voltaire.

Das Französische In-Label schafft es, selbst einem eigentlich braven Blümchentuch seine typische Rock-Star-Handschrift mitzugeben. Durch die für Zadig & Voltaire typischen Totenköpfe wirkt das Streublümchen-Muster weniger brav. Der anthrazitfarbene Fond, die lässigen Fransenkanten und die opulente Größe machen den Festival-Charakter perfekt. Supersoft und federleicht: ganzjährig einsetzbar.

Misst 135 x 135 cm. Farbe: Anthrazit/ Weiß. 100 % Modal. Maschinenwaschbar.

- **Zadig & Voltaire-Tuch „Kerry Garden“** Nr. 222-954-93 **€ 155,–**

ZADIG & VOLTAIRE

Immer passend. Überall willkommen: Das Signature-Shirt des Pariser Labels Zadig & Voltaire.

Tagsüber ein Basic-Shirt für lässige Jeans-Outfits. Am Abend Party-tauglicher Kombi-Partner für Lederröhre, Seidenhose, Paillettenrock, ... Das Langarm-Shirt mit dem dezenten (aber unverkennbaren) Zadig & Voltaire Totenkopf auf dem Rücken ist selbst in Nobelhotels und Sternerestaurants akzeptiert, öffnet die Türen zu den In-Bars und Szene-Clubs. Außergewöhnlich: der Kaftan-Ausschnitt mit kleiner 5-Knopf-Leiste.

Gerade Form mit langen Ärmeln und offenen Kanten. Länge in Gr. 38: 62 cm. 100 % Baumwolle. Maschinenwaschbar.

- **Zadig & Voltaire Signature-Longsleeve € 115,–**

FC Größe	Hersteller-Größe	Weiß	Schwarz
34	XS	324-524-93	324-520-93
36	S	324-525-93	324-521-93
38	M	324-526-93	324-522-93
40	L	324-527-93	324-523-93

Die aktuellen Fashion Charts
jeden Monat per E-Mail.
Jetzt anfordern auf
www.fashion-charts.de/newsletter

Sportliche Streetwear oder stylische Sportswear? Beides! Vom niederländischen Fashion-Press-Liebling Goldbergh.

Sportswear-Einflüsse prägen die aktuelle Mode. Doch bei den meisten Designern ist der sportliche Look reine Fassade. Goldbergh fertigt nach der Devise „außen Style – innen Funktion". Zur hochkarätigen Kundschaft des 2011 gegründeten Labels gehören Stars, Stilikonen und sogar wintersportbegeisterte Royals. Diese Jacke ist aus gekochter Wolle mit Thinsulate® – wasserdicht und trotz des schlanken Schnitts schön warm.

Figurbetonter Schnitt. Länge in Gr. 36: 60 cm. Farbe: Grau/Schwarz. Oberstoff: 73 % Polyester, 16 % Polyurethan, 11 % Viskose. Futter: 83 % Polyamid, 17 % Polyurethan. Reinigung.

Selten schlanke Ski- und Stiefel-Hose aus Softshell.

Das Hightech-Material mit 10.000 mm Wassersäule ist leicht, weich und bequem elastisch. Dabei optimal wärmend, winddicht, wasserdicht und atmungsaktiv. Elastischer Gürtel mit Schnappverschluss.

Schrittlänge in Gr. 38: 75 cm. Farbe: Schwarz. 74 % Nylon, 26 % Elasthan. Maschinenwaschbar. 38 cm hohe Schnee-Stulpen aus 100 % Nylon, oben und unten mit Gummizug.

- **Goldbergh Sports-Couture-Jacke € 299,–**

FC Größe	Nr.
36	325-361-93
38	325-362-93
40	325-363-93
42	325-364-93
44	325-365-93
46	325-366-93
48	325-367-93

- **Goldbergh Softshell-Steghose € 249,–**

FC Größe	Nr.
34	312-139-93
36	312-140-93
38	312-141-93
40	312-142-93
42	312-143-93
44	312-144-93
46	312-145-93

TWIN-SET
SIMONA BARBIERI

Grober Strick trifft zarte Spitze. Lagenlook vom „Erfinder" des Stilbruch-Styles: Twin-Set.

Mohair-Mix, kastige Formen... wichtige Trends im Strickbereich. Doch solo wirken solche Pullover leicht etwas langweilig. Diesen ergänzt ein separates Spitzen-Top, so ist der Look viel interessanter und eleganter. Der seidige Stoff und die feminine Spitze bilden einen schönen Kontrast zum Mohair-Strick. Der raffinierten Rücken-V-Ausschnitt rundet das Bild modisch ab.

Pullover in kastiger Oversize-Form. Länge in Gr. 34: 43 cm. Farbe: Grau-meliert. 50 % Mohair, 32 % Polyamid, 18 % Wolle. Handwäsche. Layer-Top in A-Linie. Länge in Gr. 34: 55 cm. Farbe: Schwarz. 100 % Polyester. Spitze: 100 % Polyamid. Handwäsche.

- **Twin-Set Mohair-Pulli mit Layer-Top € 219,–**

FC Größe	Hersteller-Größe	Nr.
34	XS	324-955-93
36	S	324-956-93
38	M	324-957-93
40	L	324-958-93
42	XL	324-959-93
44	XXL	324-960-93

Modisches Remake eines Kult-Klassikers. Ma&Lo macht aus dem sportlichen Curling-Boot die elegante Curling-Stiefelette.

Das Original wurde in den 60er-Jahren zum Eisstockschießen getragen. Sein eleganter Nachfolger flaniert über die Laufstege der Fashion-Weeks und die Boulevards der Modemetropolen. Der Leisten ist jetzt schmaler und femininer, die dicke Kreppsohle schwarz und charmant verziert. Ein innen liegender Keilabsatz verlängert das Bein optisch. Und der Schaft aus trendgerechtem Stretch-Veloursleder schmiegt sich elegant an. Gefertigt in einer der angesehensten Schuhmanufakturen Italiens: Der Calzaturificio Melin von 1952.

Vom Designentwurf über die Gerbung des Leders bis zum fertigen Schuh liegt hier noch alles in eigener Hand. Mit dem jungen Label Ma&Lo erobert das Traditionshaus die Herzen der Fashion-Fans, bietet aktuelle Styles in Top-Qualität und zu fairen Preisen.

Ruckwärtiger Reißverschluss. Absatzhöhe: 6 cm (inkl. der 2,8 cm Sohlenstärke). Schafthöhe: 21 cm. Obermaterial: Veloursleder. Futter: Textil. Decksohle: Leder. Laufsohle: Gummi.

Schuh-Größe	Schwarz	Cognac
36	325-732-93	325-738-93
37	325-733-93	325-739-93
38	325-734-93	325-740-93
39	325-735-93	325-741-93
40	325-736-93	325-742-93
41	325-737-93	325-743-93

- **Ma&Lo Curling-Stiefelette € 239,–**

LIU·JO

Die aktuellen Fashion Charts
jeden Monat per E-Mail.
Jetzt anfordern auf
www.fashion-charts.de/newsletter

Military-Look 2017: Selten so feminin und figurbetont wie bei Liu Jo.

Mit der Trendfarbe Khaki ist auch der Military-Look wieder topaktuell. Doch oft sportiv umgesetzt, zeigt Liu Jo ihn deutlich femininer und eleganter: Eingestrickte Rüschen, funkelndes Lurex- und seidiges Viskose-Garn – sportlich ist an dem Turtleneck-Pullover nur noch der Rippenstrick. Und dessen Dehnfähigkeit nutzen die Designer für die körperbetonte Form. Auch die Hose sitzt für eine angesagte Cargo sensationell knackig. Schlanke Reißverschlusstaschen haben die meist unvorteilhaft auftragenden Pattentaschen abgelöst. 2 Schub- und 2 Gesäßtaschen. Goldene Saum-Reißverschlüsse.

Körpernahe Schnitte. Länge Pullover in Gr. 36: 60 cm. Farbe: Khaki/Beige/Grau. 70 % Viskose, 15 % Polyester, 15 % Polyester/Metall. Reinigung. Schrittlänge Hose in Gr. 36: 75 cm, Fußweite: 28 cm. Farbe: Khaki. 57 % Baumwolle, 30 % Viskose, 10 % Polyester, 3 % Elasthan. Maschinenwaschbar.

- **Liu Jo Khaki-Lurexpullover**
  € 149,–

FC Größe	Hersteller-Größe	Nr.
36	S	223-196-93
38	M	223-197-93
40	L	223-199-93
42	XL	223-210-93

- **Liu Jo Khaki-Cargohose**
  € 199,–

FC Größe	Hersteller-Größe	Nr.
34/36	27"	223-211-93
36	28"	223-212-93
38	29"	223-213-93
38/40	30"	223-215-93
40	31"	223-216-93
40/42	32"	223-217-93
42	33"	223-218-93

PINKO

Neue Länge, noch mehr Styles: Der luxuriöse Parka-Mantel von Pinko.

Pinko hat den Protagonisten des Khaki-Trends vom Military-Klassiker zum modischen Stylingwunder befördert. In Mantel-Länge passt der Parka auch zu den angesagt weiten Hosen und den aktuellen Rocklängen. Der mondäne Fellkragen und der noble Goldschmuck mildern den Lässig-Look: Perfekter Stilbruch zu eleganten Kleidern, Business-Kostümen, Hosenanzügen, ... Wärmend wattiert, tragen Sie den Parka-Mantel bis weit in den Winter. Asymmetrischer Reißverschluss. 2 Reißverschluss-Taschen. Rücken-Riegel. Camouflage-Steppfutter.

Taillierter Schnitt. Länge in Gr. 34: 111 cm. Farbe: Khaki. Oberstoff: 100 % Baumwolle. Kragen und Halbfutter aus Webpelz. Camo-Futter: 100 % Polyester. Wattierung: 100 % Polyester. Reinigung.

- **Pinko Parka-Mantel**
  € 799,–

FC Größe	Hersteller-Größe	Nr.
34	40	222-706-93
36	42	222-707-93
38	44	222-708-93
40	46	222-709-93
42	46N	222-720-93

Top-Trend Chain-Bag: Bei Zadig & Voltaire längst ein begehrter Klassiker.

Die Tasche mit den charakteristischen Zadig-Wings und der namensgebenden Gliederkette als Schulterriemen ist schon seit mehreren Saisons ein Bestseller des Pariser Labels. In dieser Saison ist der praktische Allrounder aus lässigem Canvas mit farbig bestickten Flügeln und Sternen. Tagsüber praktische Cross-Body-Bag. Am Abend haken Sie einfach den Ketten-Riemen aus und falten die Tasche zur schmalen Clutch. Magnetverschlüsse halten die Baguette-Form. Reißverschlüsse sichern Haupt- und Seitenfach. Mit Steckfach innen.

Misst offen 29 x 27 cm, gefaltet 16,5 x 27 cm. Farbe: Elefanten-Grau. Material: 100 % Baumwolle. Silberfarben eloxierte Metallelemente.

- **Zadig & Voltaire Canvas-Chain-Bag**
  Nr. 222-975-93
  € 295,–

ZADIG & VOLTAIRE

X-fach bewährter Schnitt, neuer Style: Der Strenesse-Hosenanzug mit angesagt maskuliner Note.

Trend „Gentleman-Stil“: Strenge Linien, edles Schurwolltuch, gedeckte Farbe. Den ultimativen Kick bekommt der Anzug durch die Nadelstreifen. Die richtige Form hat Schnittspezialist Strenesse schon länger im Programm. Und auch das perfekte Material: Reine Schurwolle, hochgedreht – leicht, fließend, form- und farbbeständig, resistent gegen Knitter und Knötchen. Klassisch-korrekter Blazer in figurbetonter Form mit Spitzrevers und Pattentaschen. Knöchelfreie Hose mit legerem Jogger-Bund.

Schlanke Form. Länge Blazer in Gr. 36: 60,5 cm. Schrittlänge Hose in Gr. 36: 70,5 cm, Fußweite: 30 cm. Farbe: Schwarz. 100 % Schurwolle. Futter: 50 % Acetat, 50 % Viskose. Enthält nichttextile Teile tierischen Ursprungs: Hornknöpfe. Reinigung.

- **Strenesse Nadelstreifen-Blazer € 499,–**

FC Größe	Nr.
34	222-484-93
36	222-485-93
38	222-486-93
40	222-487-93
42	222-488-93
44	222-489-93

- **Strenesse Nadelstreifen-Jogger € 299,–**

FC Größe	Nr.
34	222-478-93
36	222-479-93
38	222-480-93
40	222-481-93
42	222-482-93
44	222-483-93

STRENESSE

Elegant wie eine Bluse, bequem wie ein Shirt: raffinierter Mix aus Jersey und Satin. Von Strenesse.

Schimmernde Satin-Front, verdeckte Knopfleiste, edler Rundhals-Ausschnitt: optisch eine elegante Bluse. Doch das Tragegefühl ist das eines lässigen Langarm-Shirts. Denn der Rücken und die Ärmel sind aus elastischem Seiden-Jersey, machen jede Bewegung mit und engen nicht ein. Während reine Satin-Blusen so glatt sind, dass sie leicht aus dem Bund rutschen oder unter dem Blazer „wandern“, bleibt die Materialmix-Bluse da wo sie hingehört. Die aktuelle Form und der Strenesse-typische Clean-Chic passen perfekt zum seriösen Business-Outfit, aber auch zur lässigen Jeans-Kombi.

Leicht taillierter, locker fallender Schnitt. Länge in Gr. 36: 63 cm. Jersey aus 95 % Seide, 5 % Elasthan, Satin aus 70 % Lyocell, 30 % Baumwolle. Enthält nichttextile Teile tierischen Ursprungs: Perlmuttknöpfe. Reinigung.

- **Strenesse Shirt-Bluse € 279,–**

FC Größe	Schwarz	Rost
34	324-557-93	324-565-93
36	324-558-93	324-566-93
38	324-559-93	324-567-93
40	324-560-93	324-568-93
42	324-561-93	324-569-93
44	324-562-93	324-570-93
46	324-563-93	324-571-93

Die aktuellen Fashion Charts
jeden Monat per E-Mail.
Jetzt anfordern auf
www.fashion-charts.de/newsletter

Catwalk-Trend Federn. Besonders schön an feinen Lederhandschuhen.

Feder-Verzierungen an Kleidern, Clutches, Halsketten, Sandalen,… sind die neueste Entdeckung der Haute Couture. Auch diese feinen Glacé-Handschuhe wirken durch den edlen Feder-Schmuck besonders mondän: Handverlesene Perlhuhn-Federn mit den typischen „weißen Perlen“ verleihen dem Schwarz des anilingefärbten Nappaleders Schwung und Eleganz. Seit 1923, bereits in 4. Generation, werden bei Otto Kessler in der familieneigenen Manufaktur alle Lederhandschuhe in vielen Arbeitsschritten von Hand gefertigt. Jeder Handschuh ein Unikat.

Haarschaf-Glacéleder. Einfassung: Veloursleder mit Besatz aus Perlhuhn-Federn. Futter: 100 % Kaschmir. Farbe: Schwarz.

- **Otto Kessler Feder-Handschuhe € 129,–**

Handschuh-Größe	Nr.
6,5	325-923-93
7	325-924-93
7,5	325-925-93
8	325-926-93

Highlights und Key Pieces –
jeden Monat neu

www.fashion-charts.de

Lieblings-Accessoire der Festival-Szene: der wasserdichte Lederrucksack von Hunter.

Die Macher der Kult-Gummistiefel haben ihr Nässeschutz-Knowhow auf das Trend-Accessoire der Stunde übertragen: Den Rucksack. Stylisch glänzendes Lackleder, nach einem Spezialverfahren gebondet mit softem Kautschuk. Alle Nähte sind wasserdicht verschweißt, die Reißverschlüsse verdeckt und gummiert. Hunter-Rucksäcke sind jetzt an Stars und Celebrities zu sehen, auf den Straßen der großen Modemetropolen, den Wiesen legendärer Musikfestivals und in den tonangebenden Modemagazinen. Hauptfach mit Reißverschluss plus Steckschließe. 3 Außenfächer. 1 Innentasche. Gepolsterte Schultergurte, längenverstellbar.

Misst 29 x 27 x 12 cm. Echtes Leder. Farbe: Midnight-Blue.

- **Hunter Rucksack**
  Nr. 325-279-93
  € 255,–

HUNTER
ORIGINAL

Die eine Jacke für jedes Wetter: Wind- und wasserdichtes Softshell mit wärmender Primaloft®-Weste zum Auszippen. Von Aigle, Frankreich.

Herkömmliche Softshell-Jacken wärmen nur wenig. Und wärmende Jacken mit der leichten, schlanken Primaloft®-Hightech-Isolation sind meist nicht wind- und wasserdicht, für die Übergangszeit auch oft schon zu warm. Jetzt hat der französische Outdoor-Spezialist Aigle die Vorzüge beider Materialien kombiniert. Je nach Wetter tragen Sie die leichte, atmungsaktive, wind- und wasserdichte Softshell-Jacke oder die wärmende Primaloft®-Steppweste solo. Oder Sie kombinieren beides zu einer winterwarmen Allwetterjacke. Die Primaloft®-Weste ist mit wenigen Handgriffen schnell aus- oder eingezippt. Sie lässt sich handlich klein falten und in der eigenen Innentasche verstauen.

Klassische Kapuzenjacke mit verdecktem Reißverschluss plus Druckknopfleiste, 2 Reißverschlusstaschen und 2 Innentaschen. Weste mit Stehkragen und 2 Reißverschlusstaschen.

Schlanker Schnitt. Länge in Gr. 38: 65 cm. Farbe: Navy. Softshell-Jacke aus 94 % Polyester, 6 % Elasthan. Primaloft®-Weste aus 100 % Polyamid mit Füllung aus 100 % Polyester. Maschinenwaschbar.

- **Aigle 3-in-1 Damen-Allwetterjacke**
  € 210,–

FC Größe	Hersteller-Größe	Nr.
34	36	324-429-93
36	38	324-430-93
38	40	324-431-93
40	42	324-432-93
42	44	324-433-93
44	46	324-434-93
46	48	324-435-93

AIGLE

Aktuelle, schmale Form in verkürzter Länge – ideal für unzählige Trend-Styles. Von Les Copains.

FC Größe	Hersteller-Größe	Nr.
34	40	324-587-93
36	42	324-588-93
38	44	324-589-93
40	46	324-590-93
42	48	324-591-93
44	50	324-592-93

Besser als bei anderen Hosen dieser Art: Durch den außergewöhnlich hohen Schurwollanteil hat der Stoff einen angenehm natürlichen Griff. Der Flanellstretch ist wunderbar weich – ohne Kratzen, ohne Pilling und immer gut in Form. Ein rückwärtiger, schwarz kontrastierender Elastik-Einsatz sorgt für perfekten Sitz des bundlosen Schnitts.

Farbe: Navy. Schmale Form. Schrittlänge in Gr. 34: 70 cm. Fußweite: 32 cm. 98 % Schurwolle, 2 % Elasthan. Reinigung.

- **Les Copains Flanell-Stretchhose € 269,–**

Les Copains

Heute edler Trendsetter – morgen elegantes Basic: Die modische Stehkragenbluse aus strapazierfähiger Stretchseide. Von Sly 010.

Der schlichte Stehkragen, vorne kurz, hinten lang, die angekrausten Ärmel, die luxuriös schimmernde Seide und das neutrale Cremeweiß sind jetzt wichtige Merkmale modischer Blusen. Und wenn der Trend wieder geht, bleibt diese Seidenbluse ein elegantes Basic Ihrer Garderobe. Die hochwertige, bequem elastische und alltagstauglich robuste Stretchseide ist die Spezialität des Berliner Labels – schon viel länger als Seide wieder im Fashion-Fokus steht. Und selbst wenn Sie anderswo eine Stretchseiden-Bluse finden sollten – sicher keine mit so vielen hochmodischen Details (und unter 500,– Euro). Die angekrauste Rückenpasse macht den Bewegungskomfort perfekt. Schmale 1-Knopf-Manschetten. Kurzer Ärmelschlitz.

Legere Form. Länge in Gr. 36: 73 cm. Farbe: Cremeweiß. 98 % Seide, 2 % Elasthan. Reinigung.

- **Sly 010 Stretchseide-Bluse € 299,–**

FC Größe	Hersteller-Größe	Nr.
34	36	324-610-93
36	38	324-611-93
38	40	324-612-93
40	42	324-613-93
42	44	324-614-93
44	46	324-615-93

SLY 010

Die aktuellen Fashion Charts
jeden Monat per E-Mail.
Jetzt anfordern auf
www.fashion-charts.de/newsletter

TWIN-SET
SIMONA BARBIERI

Kleider-Favorit der Saison: Schwingender Rock. Schlichter Schnitt. Schwarz/Nude. Von Twin-Set.

Das italienische Label beweist, wie feminin und Aufsehen erregend ein betont schlichtes Strickkleid sein kann: Taillierte Form mit schwingendem Rock und langen Trompeten-Ärmeln. Die obere Passe ist in zarter Spitze gearbeitet – typisch für Twin-Set. Der softe Woll-Jersey schmiegt sich weich und herrlich bequem an, hat aber dennoch genügend Stand für den perfekten Fall des Glockenrocks. Und in der Farbkombination Schwarz/Nude-Colour absolut en vogue. Perfekt mit High-Heels genauso wie mit Flats oder Sneakers.

Schmal anliegender Schnitt. Länge in Gr. 36: 89 cm. Farbe: Schwarz/Nude. 88 % Wolle, 12 % Polyester. Spitze aus 93 % Polyamid, 7 % Elasthan. Handwäsche.

- **Twin-Set Swing-Strickkleid € 179,–**

FC Größe	Hersteller-Größe	Nr.
34	XS	223-328-93
36	S	223-329-93
38	M	223-330-93
40	L	223-331-93
42	XL	223-332-93
44	XXL	223-333-93

Der Samtanzug im Preppy-Stil: Modisch genau auf den Punkt – und dabei erfreulich günstig. Von Liu Jo.

Ein moderner Klassiker in einem der wichtigsten Materialien dieses Winters: Samt. Der schimmernde Stoff gibt dem maskulin geschnittenen Anzug die feminine Note. Mit Rolli und Turnschuhen ist der angesagte Preppy-Look für die Elite-Uni perfekt. Am Abend stylen High-Heels und Spitzen-Top den Samtanzug ausgehfein. Und mit nur 400,– Euro ist er im Gegensatz zu vielen Designer-Anzügen weitaus erschwinglicher. 1-Knopf-Blazer mit schmalem Revers und paspelierten Stecktaschen. Marlenehose mit Bügelfalte, französischen Schräg- und angedeuteten Gesäßtaschen.

Legere Schnitte. Länge Blazer in Gr. 36: 61 cm. Schrittlänge Hose: 82 cm, Fußweite: 56 cm. Farbe: Schwarz. 92 % Polyester, 8 % Elasthan. Futter: 68 % Acetat, 32 % Polyester. Reinigung.

- **Liu Jo Samtblazer € 239,–**

FC Größe	Hersteller-Größe	Nr.
34	40	223-176-93
36	42	223-177-93
38	44	223-178-93
40	46	223-179-93
42	48	223-200-93

- **Liu Jo Samthose € 159,–**

FC Größe	Hersteller-Größe	Nr.
34	40	223-171-93
36	42	223-172-93
38	44	223-173-93
40	46	223-174-93
42	48	223-175-93

LIU·JO

Feiner geht's nicht.

Jetzt werden einige Ihrer bewährten Pullis in Vergessenheit geraten. Denn diese sind genauso vielseitig, weich und angenehm – aber leichter und eleganter. Er wiegt weniger als 200 Gramm. Und er passt zu Jeans genauso wie zum Business-Kostüm. Auf Reisen genauso ideal wie im Büro. Das extrem feine, gleichmäßige Maschenbild und der luxuriöse Griff sind unverwechselbar. John Smedley gehört weltweit zu den wenigen Strickern, die das aufwändige und sehr komplizierte 30-Gauge-Strickverfahren beherrschen. Dabei werden 30 Nadeln per Inch verwendet, im Gegensatz dazu ist normaler „Feinstrick" mit nur 21-Gauge fast schon grob.

Fully-fashioned gestrickt in modisch körpernahem Schnitt. Länge in Gr. 38: 59 cm. Aus 100 % Schurwolle. Maschinenwaschbar.

- **Handtaschen-Pulli, U-Boot-Ausschnitt € 139,–**

FC Größe	Hersteller-Größe	Schwarz	Wollweiß
36	S	325-029-93	325-011-93
38	M	325-030-93	325-012-93
40	L	325-031-93	325-013-93
42	XL	325-032-93	325-014-93
44	XXL	325-033-93	325-015-93

FC Größe	Hersteller-Größe	Ziegelrot	Grau
36	S	325-017-93	325-023-93
38	M	325-018-93	325-024-93
40	L	325-019-93	325-025-93
42	XL	325-020-93	325-026-93
44	XXL	325-021-93	325-027-93

JOHN SMEDLEY

- **Handtaschen-Rolli € 139,–**

FC Größe	Hersteller-Größe	Schwarz	Wollweiß
36	S	414-607-93	413-310-93
38	M	414-615-93	413-328-93
40	L	414-623-93	413-336-93
42	XL	414-631-93	413-344-93
44	XXL	414-649-93	413-351-93

FC Größe	Hersteller-Größe	Ziegelrot	Grau
36	S	324-984-93	320-970-93
38	M	324-985-93	320-971-93
40	L	324-986-93	320-972-93
42	XL	324-987-93	320-973-93
44	XXL	324-988-93	320-974-93

Strickmäntel sind jetzt ein Muss. Tragen Sie eines der gefragten It-Pieces von Camouflage-Couture.

Die limitierten Editionen des deutschen Newcomer-Labels sind heiß begehrt und schwer zu finden. Stars, Celebrities und Fashion-Fans lieben die glamourösen, aufwändig von Hand verzierten Unikate. Wie diesen Longcardigan mit indianisch anmutendem Federmotiv aus farbigen Strass-Steinen auf dem Rücken. Weicher, dennoch formbeständiger Strick mit wärmendem Wollanteil. Gemütlicher, kleiner Schalkragen und aufgesetzte Taschen.

Länge in Gr. 36/38: 73 cm. Farbe: Grau. 30 % Acryl, 29 % Polyamid, 16 % Baumwolle, 13 % Wolle, 10 % Modal, 2 % Elasthan. Handwäsche. Hergestellt in Italien.

- **Camouflage Longcardigan „Feather Arrow“ € 369,–**

FC Größe	Hersteller-Größe	Nr.
36/38	S	223-511-93
40/42	M	223-512-93
44/46	L	223-513-93

FASHION Charts

Pro-Idee GmbH & Co. KG
Auf der Hüls 205 • 52053 Aachen

www.fashion-charts.de